



**ÓRGANO DE FISCALIZACIÓN SUPERIOR  
TLAXCALA**

# **Información Contable**

CUENTA PÚBLICA  
ÓRGANO DE FISCALIZACIÓN SUPERIOR  
DEL ESTADO DE TLAXCALA | **2021**

# PODER LEGISLATIVO



Cuenta Pública 2021  
Estado de Actividades  
Del 1 de enero al 31 de marzo de 2021 y 2020  
(Pesos)

Ente Público:

Poder Legislativo (Órgano de Fiscalización Superior)

Concepto	2021	2020	Concepto	2021	2020
<b>INGRESOS Y OTROS BENEFICIOS</b>			<b>GASTOS Y OTRAS PÉRDIDAS</b>		
Ingresos de la Gestión	1,598,058	17,260,397	Gastos de Funcionamiento	15,130,971	71,142,376
Impuestos	0	0	Servicios Personales	13,850,696	61,967,084
Cuotas y Aportaciones de Seguridad Social	0	0	Materiales y Suministros	267,451	1,904,487
Contribuciones de Mejoras	0	0	Servicios Generales	1,012,824	7,270,805
Derechos	0	0			
Productos	250,118	1,323,376	Transferencia, Asignaciones, Subsidios y Otras Ayudas	0	0
Aprovechamientos	0	0	Transferencias Internas y Asignaciones al Sector Público	0	0
Ingresos por Venta de Bienes y Servicios	1,347,940	15,937,021	Transferencias al Resto del Sector Público	0	0
Ingresos no Comprendidos en las Fracciones de la Ley de Ingresos Causados en Ejercicios Fiscales Anteriores Pendientes de Liquidación o Pago	0	0	Subsidios y Subvenciones	0	0
Participaciones, Aportaciones, Transferencias, Asignaciones, Subsidios y Otras Ayudas	16,770,245	77,429,548	Ayudas Sociales	0	0
			Pensiones y Jubilaciones	0	0
Participaciones y Aportaciones	0	0			
Transferencia, Asignaciones, Subsidios y Otras	16,770,245	77,429,548	Transferencias a Fideicomisos, Mandatos y Contratos Análogos	0	0
			Transferencias a la Seguridad Social	0	0
Otros Ingresos y Beneficios	0	0	Donativos	0	0
Ingresos Financieros	0	0	Transferencias al Exterior	0	0
Incremento por Variación de Inventarios	0	0			
Disminución del Exceso de Estimaciones por Pérdida o Deterioro u Obsolescencia	0	0	Participaciones y Aportaciones	0	0
Disminución del Exceso de Provisiones	0	0	Participaciones	0	0
Otros Ingresos y Beneficios Varios	0	0			
			Aportaciones	0	0
<b>Total de Ingresos y Otros Beneficios</b>	<b>18,368,303</b>	<b>94,689,945</b>	Convenios	0	0
			Intereses, Comisiones y Otros Gastos de la Deuda Pública	0	0
			Intereses de la Deuda Pública	0	0
			Comisiones de la Deuda Pública	0	0
			Gastos de la Deuda Pública	0	0
			Costo por Coberturas	0	0
			Apoyos Financieros	0	0
			Otros Gastos y Pérdidas Extraordinarias	0	0
			Estimaciones, Depreciaciones, Deterioros, Obsolescencia y Amortizaciones	0	0
			Provisiones	0	0
			Disminución de Inventarios	0	0
			Aumento por Insuficiencia de Estimaciones por Pérdida o Deterioro y Obsolescencia	0	0
			Aumento por Insuficiencia de Provisiones	0	0
			Otros Gastos	0	0
			Inversión Pública	0	405,702
			Inversión Pública no Capitalizable	0	405,702
			<b>Total de Gastos y Otras Pérdidas</b>	<b>15,130,971</b>	<b>71,548,078</b>
			<b>Resultados del Ejercicio (Ahorro/Desahorro)</b>	<b>3,237,332</b>	<b>23,141,867</b>

Bajo protesta de decir verdad declaramos que los Estados Financieros y sus datos son razonablemente correctos y responsabilidad del emisor.

C.P. María Sahel Delfina Maldonado Textle  
Auditora Superior del Órgano de Fiscalización Superior  
del Congreso del Estado de Tlaxcala



Lic. María de los Angeles Martínez Nava  
Directora Administrativa

# CUENTA PÚBLICA ENTIDAD FEDERATIVA DE TLAXCALA

# 2021



Cuenta Pública 2021  
Estado de Situación Financiera  
Al 31 de marzo de 2021 y 2020  
(Pesos)

Ente Público:

Poder Legislativo (Órgano de Fiscalización Superior)

CONCEPTO	Año 2021	Año 2020	CONCEPTO	Año 2021	Año 2020
<b>ACTIVO</b>			<b>PASIVO</b>		
<b>Activo Circulante</b>			<b>Pasivo Circulante</b>		
Efectivo y Equivalentes	29,518,809	28,822,133	Cuentas por Pagar a Corto Plazo	1,405,012	6,911,085
Derechos a Recibir Efectivo o Equivalentes	207,833	56,000	Documentos por Pagar a Corto Plazo	0	0
Derechos a Recibir Bienes o Servicios	0	105,672	Porción a Corto Plazo de la Deuda Pública a Largo Plazo	0	0
Inventarios	0	0	Títulos y Valores a Corto Plazo	0	0
Almacenes	0	0	Pasivos Diferidos a Corto Plazo	0	0
Estimación por Pérdida o Deterioro de Activos Circulantes	0	0	Fondos y Bienes de Terceros en Garantía y/o Administración a Corto Plazo	0	0
Otros Activos Circulantes	0	0	Provisiones a Corto Plazo	5,024,470	5,024,470
<b>Total de Activos Circulantes</b>	<b>29,726,642</b>	<b>28,983,805</b>	Otros Pasivos a Corto Plazo	0	0
<b>Activo No Circulante</b>			<b>Total de Pasivos Circulantes</b>	<b>6,429,482</b>	<b>11,935,555</b>
Inversiones Financieras a Largo Plazo	0	0	<b>Pasivo No Circulante</b>		
Derechos a Recibir Efectivo o Equivalentes a Largo Plazo	0	0	Cuentas por Pagar a Largo Plazo	0.00	0
Bienes Inmuebles, Infraestructura y Construcciones en Proceso	78,950,376	80,743,478	Documentos por Pagar a Largo Plazo	0.00	0
Bienes Muebles	28,085,959	28,072,479	Deuda Pública a Largo Plazo	0.00	0
Activos Intangibles	91,712	91,712	Pasivos Diferidos a Largo Plazo	0.00	0
Depreciación, Deterioro y Amortización Acumulada de Bienes	0	0	Fondos y Bienes de Terceros en Garantía y/o en Administración a Largo Plazo	0.00	0
Activos Diferidos	0	0	Provisiones a Largo Plazo	0.00	0
Estimación por Pérdida o Deterioro de Activos no Circulantes	0	0	<b>Total de Pasivos No Circulantes</b>	<b>0.00</b>	<b>0</b>
Otros Activos no Circulantes	0	0	<b>Total del Pasivo</b>	<b>6,429,482</b>	<b>11,935,555</b>
<b>Total de Activos No Circulantes</b>	<b>107,126,047</b>	<b>108,907,669</b>	<b>HACIENDA PÚBLICA/ PATRIMONIO</b>		
<b>Total del Activo</b>	<b>136,854,689</b>	<b>137,891,474</b>	<b>Hacienda Pública/Patrimonio Contribuido</b>	<b>71,090,379</b>	<b>71,090,379</b>
			Aportaciones	71,090,379	71,090,379
			Donaciones de Capital	0.00	0
			Actualización de la Hacienda Pública / Patrimonio	0.00	0
			<b>Hacienda Pública/Patrimonio Generado</b>	<b>59,334,828</b>	<b>54,865,540</b>
			Resultados del Ejercicio (Ahorro / Desahorro)	3,237,332	23,141,867
			Resultados de Ejercicios Anteriores	56,097,496	31,723,673
			Revalúos	0.00	0
			Reservas	0.00	0
			Rectificaciones de Resultados de Ejercicios Anteriores	0.00	0
			<b>Exceso o Insuficiencia en la Actualización de la Hacienda Pública/Patrimonio</b>	<b>0.00</b>	<b>0</b>
			Resultado por Posición Monetaria	0.00	0
			Resultado por Tenencia de Activos no Monetarios	0.00	0
			<b>Total Hacienda Pública/ Patrimonio</b>	<b>130,425,207</b>	<b>125,955,919</b>
			<b>Total del Pasivo y Hacienda Pública / Patrimonio</b>	<b>136,854,689</b>	<b>137,891,474</b>

Bajo protesta de decir verdad declaramos que los Estados Financieros y sus Notas son razonablemente correctos y responsabilidad del emisor.

C.P. María Isabel Delfina Maldonado Textle  
Auditora Superior del Órgano de Fiscalización Superior  
del Congreso del Estado de Tlaxcala



**TLAXCALA**  
**ÓRGANO DE FISCALIZACIÓN**  
**SUPERIOR**

Contable / 2

Lic. María del Angeles Martínez Nava  
Directora Administrativa

# PODER LEGISLATIVO



**Cuenta Pública 2021**  
**Estado Analítico del Activo**  
**Del 1 de enero al 31 de marzo de 2021 y 2020**  
**(Pesos)**

Ente Público:

Poder Legislativo (Órgano de Fiscalización Superior)

Concepto	Saldo Inicial	Cargos del Periodo	Abonos del Periodo	Saldo Final	Variación del Periodo
	1	2	3	4 = (1+2-3)	(4-1)
<b>ACTIVO</b>	<b>137,891,474</b>	<b>73,715,315</b>	<b>74,762,100</b>	<b>136,854,689</b>	<b>-1,036,785</b>
<b>Activo Circulante</b>	<b>28,983,806</b>	<b>76,494,937</b>	<b>74,762,100</b>	<b>29,726,642</b>	<b>742,837</b>
Efectivo y Equivalentes	28,822,133	56,851,032	56,154,356	29,518,809	696,676
Derechos a Recibir Efectivo o Equivalentes	56,000	18,643,905	18,492,072	207,833	151,833
Derechos a Recibir Bienes o Servicios	105,672	0	105,672	0	-105,672
Inventarios	0	0	0	0	0
Almacenes	0	0	0	0	0
Estimación por Pérdida o Deterioro de Activos Circulantes	0	0	0	0	0
Otros Activos Circulantes	0	0	0	0	0
<b>Activo No Circulante</b>	<b>108,907,669</b>	<b>-1,779,622</b>	<b>0</b>	<b>107,128,047</b>	<b>-1,779,622</b>
Inversiones Financieras a Largo Plazo	0	0	0	0	0
Derechos a Recibir Efectivo o Equivalentes a Largo Plazo	0	0	0	0	0
Bienes Inmuebles, Infraestructura y Construcciones en Proceso	80,743,478	-1,793,102	0	78,950,376	-1,793,102
Bienes Muebles	28,072,479	13,480	0	28,085,959	13,480
Activos Intangibles	91,712	0	0	91,712	0
Depreciación, Deterioro y Amortización Acumulada de Bienes	0	0	0	0	0
Activos Diferidos	0	0	0	0	0
Estimación por Pérdida o Deterioro de Activos no Circulantes	0	0	0	0	0
Otros Activos no Circulantes	0	0	0	0	0

Bajo protesta de decir verdad declaramos que los Estados Financieros y sus Notas son razonablemente correctos y responsabilidad del emisor

C.P. María Isabella Perillina Maldonado Textile  
 Auditora Superior del Órgano de Fiscalización Superior  
 del Congreso del Estado de Tlaxcala



Lic. María de los Angeles Martínez Nava  
 Directora Administrativa



Cuenta Pública 2021  
Estado Analítico de la Deuda y Otros Pasivos  
Del 1 de enero al 31 de marzo de 2021 y 2020  
(Pesos)

Ente Público:

Poder Legislativo (Órgano de Fiscalización Superior)

Denominación de las Deudas	Moneda de Contratación	Institución o País Acreedor	Saldo Inicial del Periodo	Saldo Final del Periodo
<b>DEUDA PÚBLICA</b>				
<b>Corto Plazo</b>				
<b>Deuda Interna</b>			0	0
Instituciones de Crédito			0	0
Títulos y Valores			0	0
Arrendamientos Financieros			0	0
<b>Deuda Externa</b>			0	0
Organismos Financieros Internacionales			0	0
Deuda Bilateral			0	0
Títulos y Valores			0	0
Arrendamientos Financieros			0	0
<b>Subtotal a Corto Plazo</b>			0	0
<b>Largo Plazo</b>				
<b>Deuda Interna</b>			0	0
Instituciones de Crédito			0	0
Títulos y Valores			0	0
Arrendamientos Financieros			0	0
<b>Deuda Externa</b>			0	0
Organismos Financieros Internacionales			0	0
Deuda Bilateral			0	0
Títulos y Valores			0	0
Arrendamientos Financieros			0	0
<b>Subtotal a Largo Plazo</b>			0	0
<b>Otros Pasivos</b>			11,935,555	6,429,482
<b>Total Deuda y Otros Pasivos</b>			11,935,555	6,429,482

Bajo protesta de decir verdad declaramos que los Estados Financieros y sus Notas son razonablemente correctos y responsabilidad del emisor

C.P. María Isabel Delfina Maldonado Textle  
Auditora Superior del Órgano de Fiscalización Superior  
del Congreso del Estado de Tlaxcala



Lic. María de los Angeles Martínez Nava  
Directora Administrativa

# PODER LEGISLATIVO



## Cuenta Pública 2021 Estado de Variación en la Hacienda Pública Del 1 de enero al 31 de marzo de 2021 y 2020 (pesos)

Ente Público:

Poder Legislativo (Órgano de Fiscalización Superior)

Concepto	Hacienda Pública/Patrimonio Contribuido	Hacienda Pública/Patrimonio Generado de Ejercicios Anteriores	Hacienda Pública/Patrimonio Generado del Ejercicio	Exceso o insuficiencia en la Actualización de la Hacienda Pública / Patrimonio	TOTAL
<b>Rectificaciones de Resultados de Ejercicios Anteriores</b>	0	0	0	0	0
<b>Patrimonio Neto Inicial Ajustado del Ejercicio</b>	71,090,379	0	0	0	71,090,379
Aportaciones	71,090,379	0	0	0	71,090,379
Donaciones de Capital	0	0	0	0	0
Actualización de la Hacienda Pública/Patrimonio	0	0	0	0	0
<b>Variaciones de la Hacienda Pública/Patrimonio Neto del Ejercicio</b>	0	31,723,673	23,141,867	0	54,865,540
Resultados del Ejercicio (Ahorro/Desahorro)	0	0	23,141,867	0	23,141,867
Resultados de Ejercicios Anteriores	0	31,723,673	0	0	31,723,673
Revalúos	0	0	0	0	0
Reservas	0	0	0	0	0
<b>Hacienda Pública/Patrimonio Neto Final del Ejercicio 2020</b>	71,090,379	31,723,673	23,141,867	0	125,955,919
<b>Cambios en la Hacienda Pública/Patrimonio Neto del Ejercicio 2021</b>	0	0	0	0	0
Aportaciones	0	0	0	0	0
Donaciones de Capital	0	0	0	0	0
Actualización de la Hacienda Pública/Patrimonio	0	0	0	0	0
<b>Variaciones de la Hacienda Pública/Patrimonio Neto del Ejercicio</b>	0	24,373,823	-19,904,535	0	4,469,288
Resultados del Ejercicio (Ahorro/Desahorro)	0	0	3,237,332	0	3,237,332
Resultados de Ejercicios Anteriores	0	24,373,823	-23,141,867	0	1,231,956
Revalúos	0	0	0	0	0
Reservas	0	0	0	0	0
<b>Saldo Neto en la Hacienda Pública / Patrimonio 2021</b>	71,090,379	56,097,496	3,237,332	0	130,425,207

Bajo protesta de decir verdad declaramos que los Estados Financieros y sus Notas son razonablemente correctos y responsabilidad del emisor

C.P. María Isabel Delfina Maldonado Textle  
Auditora Superior del Órgano de Fiscalización Superior del Congreso del Estado de Tlaxcala

ÓRGANO DE FISCALIZACIÓN  
SUPERIOR

Lic. María de los Angeles Martínez Nava  
Directora Administrativa



# CUENTA PÚBLICA ENTIDAD FEDERATIVA DE TLAXCALA

# 2021



Cuenta Pública 2021  
Estado de Flujos de Efectivo  
Del 1 de enero al 31 de marzo de 2021 y 2020  
(Pesos)

Ente Público:

Poder Legislativo (Órgano de Fiscalización Superior)

Concepto	2021	2020	Concepto	2021	2020
<b>Flujos de Efectivo de las Actividades de Gestión</b>			<b>Flujos de Efectivo de las Actividades de Inversión</b>		
<b>Origen</b>	<b>18,368,303</b>	<b>94,689,945</b>	<b>Origen</b>	<b>1,793,102</b>	<b>0</b>
Impuestos	0	0	Bienes Inmuebles, Infraestructura y Construcciones en Proceso	1,793,102	0
Cuotas y Aportaciones de Seguridad Social	0	0	Bienes Muebles	0	0
Contribuciones de mejoras	0	0	Otros Orígenes de Inversión	0	0
Derechos	0	0			
Productos de Tipo Corriente	250,118	1,323,376	<b>Aplicación</b>	<b>13,479</b>	<b>7,096,623</b>
Aprovechamientos de Tipo Corriente	0	0	Bienes Inmuebles, Infraestructura y Construcciones en Proceso	0	6,233,909
Ingresos por Venta de Bienes y Servicios	1,347,940	15,937,021	Bienes Muebles	13,479	862,714
Ingresos no Comprendidos en las Fracciones de la Ley de Ingresos Causados en Ejercicios Fiscales Anteriores Pendientes de Liquidación o Pago	0	0	Otras Aplicaciones de Inversión	0	0
Participaciones y Aportaciones	0	0			
Transferencias, Asignaciones y Subsidios y Otras Ayudas	16,770,245	77,429,548	<b>Flujos Netos de Efectivo por Actividades de Inversión</b>	<b>1,779,623</b>	<b>-7,096,623</b>
Otros Orígenes de Operación	0	0			
<b>Aplicación</b>	<b>16,130,971</b>	<b>71,142,376</b>	<b>Flujo de Efectivo de las Actividades de Financiamiento</b>		
Servicios Personales	13,850,696	61,967,084	<b>Origen</b>	<b>0</b>	<b>0</b>
Materiales y Suministros	267,451	1,904,487	Endeudamiento Neto	0	0
Servicios Generales	1,012,824	7,270,805	Interno	0	0
			Externo	0	0
Transferencias Internas y Asignaciones al Sector Público	0	0	Otros Orígenes de Financiamiento	0	0
Transferencias al resto del Sector Público	0	0			
Subsidios y Subvenciones	0	0	<b>Aplicación</b>	<b>4,320,279</b>	<b>5,247,295</b>
Ayudas Sociales	0	0	Servicios de la Deuda	0	0
Pensiones y Jubilaciones	0	0	Interno	0	0
Transferencias a Fideicomisos, Mandatos y Contratos Análogos	0	0	Externo	0	0
Transferencias a la Seguridad Social	0	0	Otras Aplicaciones de Financiamiento	4,320,279	5,247,295
Donativos	0	0			
Transferencias al Exterior	0	0	<b>Flujos netos de Efectivo por Actividades de Financiamiento</b>	<b>-4,320,279</b>	<b>-5,247,295</b>
Participaciones	0	0			
Aportaciones	0	0	<b>Incremento/Disminución Neta en el Efectivo y Equivalentes al Efectivo</b>	<b>696,676</b>	<b>11,203,651</b>
Convenios	0	0			
Otras Aplicaciones de Operación	0	0			
<b>Flujos Netos de Efectivo por Actividades de Operación</b>	<b>3,237,332</b>	<b>22,547,569</b>	<b>Efectivo y Equivalente al Efectivo al Inicio del Ejercicio</b>	<b>28,822,133</b>	<b>17,616,482</b>
			<b>Efectivo y Equivalente al Efectivo al Final del Ejercicio</b>	<b>29,518,809</b>	<b>28,822,133</b>

Bajo protesta de decir verdad declaramos que los Estados Financieros y sus Notas son razonablemente correctos y responsabilidad del emisor.

C.P. María Imbel Delfina Maldonado Textle  
Auditora Superior del Órgano de Fiscalización Superior  
del Congreso del Estado de Tlaxcala



Lic. Mariela Los Angeles Martínez Nava  
Directora Administrativa

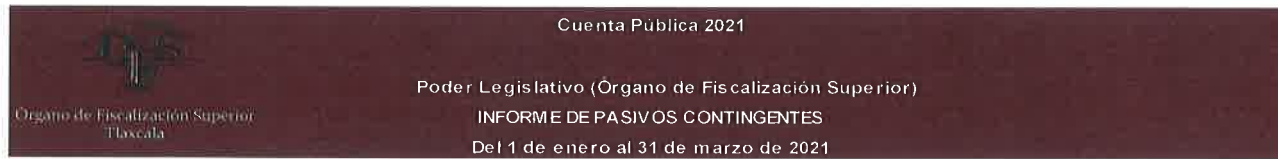

El Órgano de Fiscalización Superior tiene demandas laborales que aún no han sido resueltas por la autoridad competente al primer trimestre del ejercicio fiscal 2021

C.P. María Isabel Delfina Maldonado Textle **TLAXCALA** Lic. María de los Angeles Martínez Nava  
Auditora Superior del Órgano de Fiscalización Superior **ÓRGANO DE FISCALIZACIÓN** Directora Administrativa  
del Congreso del Estado de Tlaxcala **SUPERIOR**



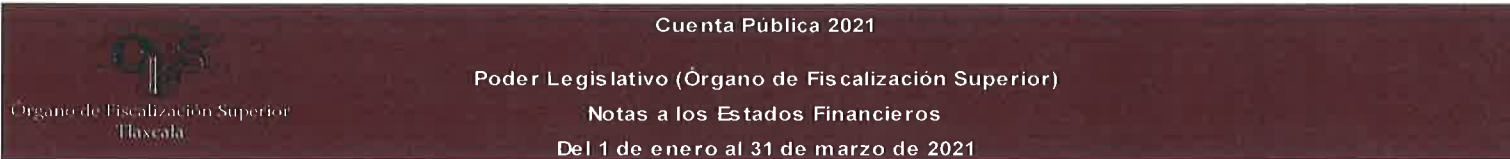

**NOTAS DE DESGLOSE**

**I. Notas al Estado de Situación Financiera**

**Activo**

**Efectivo y Equivalentes**

La cuenta de efectivo y equivalentes presenta un saldo de \$29,518,809.00, lo cual representa una disponibilidad y liquidez suficiente para cubrir los pasivos y compromisos contraídos.

**Bienes Disponibles para su Transformación o Consumo (inventarios)**

El Órgano de Fiscalización Superior no tiene bienes disponibles para su proceso de transformación.

**Bienes Muebles, Inmuebles, Infraestructura y Construcciones en Proceso**

La cuenta de Bienes Muebles, Inmuebles, Infraestructura y Construcciones en Proceso presenta un saldo de \$107,128,047.00, mismo que se integra por \$78,950,376.00 en la cuenta de Bienes Inmuebles, Infraestructura y Construcciones en Proceso, \$28,085,959.00 corresponden a Bienes Muebles, y Activos Intangibles por \$91,712.00.

**Pasivo**

Al 31 de marzo la cuenta de pasivo muestra un saldo de \$6,429,482.00 integrado por Provisiones a Corto Plazo de \$5,024,470.00 derivado de laudos laborales de Administraciones anteriores y demandas laborales de exfuncionarios, Proveedores por pagar a corto plazo \$285,138.00 y \$1,119,874.00 corresponde a Retenciones y Contribuciones por Pagar a Corto Plazo.

**Hacienda Pública / Patrimonio Contribuido**

El resultado del Ejercicio en el Estado de Situación Financiera presenta un importe de \$3,237,332.00 mismo que corresponde con el ahorro del Estado de Actividades al 31 de marzo de 2021.

Cabe hacer mención que el resultado del ejercicio que se presenta en el Estado de Situación Financiera, el Ahorro del Estado de Actividades y el Resultado Ingresos y Egresos Presupuestario, debe ser conciliado en términos del "Acuerdo por el que se Reforman las Reglas Específicas del Registro y Valoración del Patrimonio", Publicado en el Diario Oficial de la Federación el 13 de diciembre de 2011, normatividad emitida por el Consejo Nacional de Armonización Contable, en el que se establece que las adquisiciones de bienes muebles e inmuebles y Construcciones en proceso realizadas durante el presente ejercicio por \$13,480.00 no se consideran un gasto, sino una inversión; por lo que en términos presupuestarios el superávit al 31 de marzo del ejercicio fiscal 2021 es de \$3,223,852.00.

C.P. María Isabel Delfina Maldonado Textle  
Auditora Superior del Órgano de Fiscalización Superior  
del Congreso del Estado de Tlaxcala



Lic. María de los Angeles Martínez Nava  
Directora Administrativa



Órgano de Fiscalización Superior  
Tlaxcala

Cuenta Pública 2021

Poder Legislativo (Órgano de Fiscalización Superior)

Notas a los Estados Financieros

Del 1 de enero al 31 de marzo de 2021

NOTAS DE DESGLOSE

II. Notas al Estado de Actividades  
Ingresos de Gestión

Productos	250,118.00
<b>Total:</b>	<b>\$ 250,118.00</b>

Participaciones, Aportaciones, Convenios, Incentivos Derivados de la Colaboración Fiscal, Fondos Distintos de Aportaciones, Transferencias,

Ingresos por venta de bienes y prest. de ser. de los Poderes Legislativo y Judicial, y de los Órganos	1,347,940.00
Transferencias Internas y Asignaciones del Sector Público	16,770,245.00
<b>Total:</b>	<b>\$18,118,185.00</b>

Saldos de ingresos contables conforme a las reformas del estado analítico de ingresos emitidas por el Consejo de Armonización Contable (CONAC), publicadas en el Diario Oficial de la Federación el día 27 de septiembre de 2018.

Gastos y Otras Pérdidas

Servicios Personales	13,850,696.00
Materiales y Suministros	267,451.00
Servicios Generales	1,012,824.00
<b>Total:</b>	<b>15,130,971.00</b>

Saldos de gastos contables, conforme a las disposiciones del Consejo de Armonización Contable (CONAC) que representan las erogaciones devengadas en términos de las normas y metodología para la determinación de los momentos contables de los egresos.

C.P. María Isabel Delfina Maldonado Textle  
Auditora Superior del Órgano de Fiscalización Superior  
del Congreso del Estado de Tlaxcala



Lic. María de los Angeles Martínez Nava  
Directora Administrativa

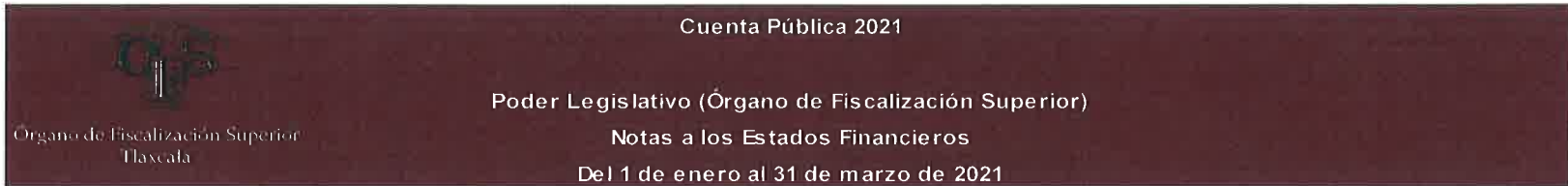

NOTAS DE DESGLOSE

III. Notas al Estado de Variación en la Hacienda Pública

Del periodo enero a marzo del ejercicio 2021 se tiene un Patrimonio Generado de \$24,373,823.00 por las operaciones normales de la Institución.

IV. Notas al Estado de Flujos de Efectivo

Efectivo y Equivalentes

1.- El análisis de los saldos inicial y final que figuran en la última parte del Estado de Flujo de Efectivo en la cuenta de efectivo y equivalentes es como sigue:

Nombre de la Cuenta	2021	2020
Efectivo en Bancos – Tesorería	29,518,809.00	28,822,133.00
<b>Total</b>	<b>\$29,518,809.00</b>	<b>\$28,822,133.00</b>

2.- Adquisición de Bienes Muebles, Inmuebles e Intangibles al 31 de marzo 2021, se detalla:

Bienes Muebles	Importe (\$)
Equipo de cómputo y de tecnologías de la información	13,480.00
<b>Total</b>	<b>\$ 13,480.00</b>

3.- Conciliación de los Flujos de Efectivo Netos de las Actividades de Operación y la cuenta de Ahorro/Desahorro antes de Rubros Extraordinarios:

Nombre de la Cuenta	2021	2020
Resultados del Ejercicio	3,237,332.00	23,547,569.00
<b>Total</b>	<b>\$ 3,237,332.00</b>	<b>\$23,547,569.00</b>

C.P. María Isabel Delfina Maldonado Textle  
Auditora Superior del Órgano de Fiscalización Superior  
del Congreso del Estado de Tlaxcala

TLAXCALA  
ÓRGANO DE FISCALIZACIÓN  
SUPERIOR

Lic. María de los Angeles Martínez Nava  
Directora Administrativa



Órgano de Fiscalización Superior  
Tlaxcala

Cuenta Pública 2021

Poder Legislativo (Órgano de Fiscalización Superior)

Notas a los Estados Financieros

Del 1 de enero al 31 de marzo de 2021

NOTAS DE DESGLOSE

V. Conciliación entre los Ingresos Presupuestarios y Contables, así como entre los Egresos Presupuestarios y los Gastos Contables

<p style="text-align: center;">ÓRGANO DE FISCALIZACIÓN SUPERIOR</p> <p style="text-align: center;">CONCILIACIÓN ENTRE LOS INGRESOS PRESUPUESTARIOS Y CONTABLES</p> <p style="text-align: center;">CORRESPONDIENTE DEL 01 de ENERO AL 31 DE MARZO DE 2021</p> <p style="text-align: center;">(Cifras en pesos)</p>	
<b>1. Total de ingresos presupuestarios</b>	<b>18,368,303.00</b>
<b>2. Más Ingresos Contables No Presupuestarios</b>	-
2.1 Ingresos Financieros	-
2.2 Incremento por Variación de Inventarios	-
2.3 Disminución del Exceso de Estimaciones por Perdida o Deterioro u Obsolescencia	-
2.4 Disminución del Exceso de Provisiones	-
2.5 Otros ingresos y Beneficios varios	-
2.6 Otros Ingresos Contables No Presupuestarios	-
<b>3. Menos Ingresos Presupuestarios No Contables</b>	-
3.1 Aprovechamientos Patrimoniales	-
3.2 Ingresos Derivados de Financiamientos	-
3.3 Otros Ingresos Presupuestarios no contables	-
<b>4. Total de Ingresos Contables (1 + 2 - 3)</b>	<b>18,368,303.00</b>

  
 C.P. Maria Isabel Delfina Maldonado Textle  
 Auditora Superior del Órgano de Fiscalización Superior  
 del Congreso del Estado de Tlaxcala



  
 Lic. Maria de los Angeles Martínez Nava  
 Directora Administrativa



Cuenta Pública 2021  
Poder Legislativo (Órgano de Fiscalización Superior)  
Notas a los Estados Financieros  
Del 1 de enero al 31 de marzo de 2021

NOTAS DE DESGLOSE

V. Conciliación entre los Ingresos Presupuestarios y Contables, así como entre los Egresos Presupuestarios y los Gastos Contables

ÓRGANO DE FISCALIZACIÓN SUPERIOR CONCILIACIÓN ENTRE LOS EGRESOS PRESUPUESTARIOS Y LOS GASTOS CONTABLES CORRESPONDIENTE DEL 01 de ENERO AL 31 DE MARZO DE 2021 (Cifras en pesos)	
1. Total de Egresos Presupuestarios	15,144,460.00
2. Menos Egresos Presupuestarios no contables	13,480.00
2.1 Materias Primas y Materiales de Producción y Comercialización	-
2.2 Materiales y Suministros	-
2.3 Mobiliario y Equipo de Administración	13,480.00
2.4 Mobiliario y Equipo Educativo y Recreativo	-
2.5 Equipo e Instrumental Médico y de Laboratorio	-
2.6 Vehículos y Equipos de Transporte	-
2.7 Equipo de Defensa y Seguridad	-
2.8 Maquinaria Otros Equipos y Herramientas	-
2.9 Activos Biológicos	-
2.10 Bienes inmuebles	-
2.11 Activos Intangibles	-
2.12 Obra Pública en Bienes de Dominio Público	-
2.13 Obra Pública en Bienes Propios	-
2.14 Acciones y Participaciones de Capital	-
2.15 Compra de Títulos y Valores	-
2.16 Concesión de Prestamos	-
2.17 Inversiones en Fideicomisos, Mandatos y Otros Análogos	-
2.18 Provisiones para contingencias y Otras Erogaciones Especiales	-
2.19 Amortización de la Deuda Pública	-
2.20 Adeudos de Ejercicios Fiscales Anteriores (ADEFAS)	-
2.21 Otros Egresos Presupuestarios No Contables	-
3. Más Gastos Contables No Presupuestarios	-
3.1 Estimaciones, Depreciaciones, Deterioros, Obsolescencia y Amortizaciones	-
3.2 Provisiones	-
3.3 Disminución de Inventarios	-
3.4 Aumento por insuficiencia de Estimaciones por Pérdida o Deterioro u Obsolescencia	-
3.5 Aumento por insuficiencia de Provisiones	-
3.6 Otros Gastos	-
3.7 Otros Gastos Contables No Presupuestarios	-
4. Total de Gastos Contables (1 - 2 + 3)	15,130,970.00

C.P. María Isabel Delfina Maldonado Textle  
Auditora Superior del Órgano de Fiscalización Superior  
del Congreso del Estado de Tlaxcala



Lic. María de los Angeles Martínez Nava  
Directora Administrativa



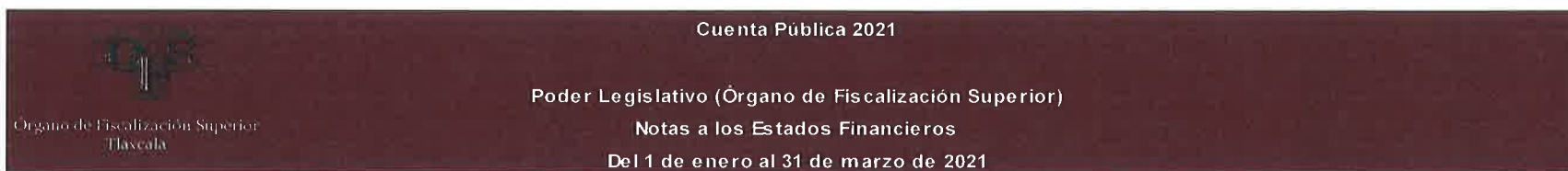

NOTAS DE MEMORIA (CUENTAS DE ORDEN)

Cuentas de Orden Contables y Presupuestarias

Contables:

Nombre de la Cuenta	Saldo Inicial	Cargo	Abono	Saldo Final
	0	0	0	0

Presupuestarias:

Cuenta	Nombre de la Cuenta	Saldo Inicial	Cargo	Abono	Saldo Final
8	CUENTAS DE ORDEN PRESUPUESTARIAS	265,513,532.86		265,513,532.86	-
8.1	LEY DE INGRESOS	121,053,724.88		121,053,724.88	-
8.1.1	LEY DE INGRESOS ESTIMADA	84,317,120.00		-	84,317,120.00
8.1.2	LEY DE INGRESOS POR EJECUTAR	18,368,302.44		84,317,120.00	65,948,817.56
8.1.3	MODIFICACIONES A LA LEY DE INGRESOS ESTIMADA		-	-	-
8.1.4	LEY DE INGRESOS DEVENGADA	18,368,302.44		18,368,302.44	-
8.1.5	LEY DE INGRESOS RECAUDADA		-	18,368,302.44	18,368,302.44
8.2	PRESUPUESTO DE EGRESOS	144,459,807.98		144,459,807.98	-
8.2.1	PRESUPUESTO DE EGRESOS APROBADO		-	84,317,120.00	84,317,120.00
8.2.2	PRESUPUESTO DE EGRESOS POR EJERCER	84,317,120.00		15,144,450.19	69,172,669.81
8.2.3	MODIFICACIONES AL PRESUPUESTO DE EGRESOS APROBADO		-	-	-
8.2.4	PRESUPUESTO DE EGRESOS COMPROMETIDO	15,144,450.19		15,144,450.19	-
8.2.5	PRESUPUESTO DE EGRESOS DEVENGADO	15,144,450.19		14,926,893.80	217,556.39
8.2.6	PRESUPUESTO DE EGRESOS EJERCIDO	14,926,893.80		14,926,893.80	-
8.2.7	PRESUPUESTO DE EGRESOS PAGADO	14,926,893.80		-	14,926,893.80

C.P. María Isabel Delirina Maldonado Textle  
Auditora Superior del Órgano de Fiscalización Superior  
del Congreso del Estado de Tlaxcala



Lic. María de los Angeles Martínez Nava  
Directora Administrativa



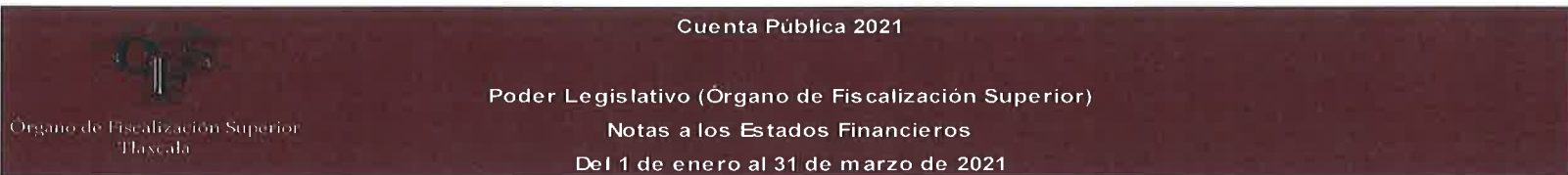

#### NOTAS DE GESTION ADMINISTRATIVA

##### 1. Introducción

Los Estados Financieros contables, presupuestarios, programáticos y los anexos se realizan de manera armonizada de acuerdo al sistema de contabilidad implementado. Por lo tanto, esta información financiera facilita el acceso a los usuarios de la misma, al Congreso del Estado y a los ciudadanos mediante el portal de transparencia.

El objetivo del presente documento es la revelación del contexto y de los aspectos económicos-financieros más importantes que influyeron en las decisiones del período, y que deberán ser considerados en la elaboración de los estados financieros para la mayor comprensión de los mismos y sus particularidades.

##### 2. Panorama Económico y Financiero

Las principales condiciones económico-financieras bajo las cuales el ente público estuvo operando son el ejercicio del presupuesto anual para gasto corriente.

##### 3. Autorización e Historia

- a) La fecha de creación del ente es el 18 de Mayo de 2001.

##### 4. Organización y Objeto Social

- a) Efectuar la revisión y fiscalización de los recursos públicos ajustándose a los principios de legalidad, imparcialidad y confiabilidad mediante auditorías financieras de cumplimiento y de desempeño para evaluar la gestión pública y rendir el informe de resultados al Congreso del Estado.
- b) Regular la revisión de la cuenta pública que rinden los entes fiscalizables y su fiscalización superior.
- c) El ejercicio fiscal comprende del 01 de enero al 31 de diciembre
- d) El Órgano de Fiscalización Superior tiene sus Facultades conferidas con base a los artículos 104 y 105 de la Constitución Política del Estado Libre y Soberano de Tlaxcala, Ley de Fiscalización Superior del Estado de Tlaxcala y sus Municipios y Reglamento Interior del Órgano de Fiscalización Superior
- e) Sobre las obligaciones fiscales a pagar y/o retener, se encuentra en el Régimen de persona Moral con Fines no Lucrativos, teniendo solo la obligación de presentar las retenciones del Impuesto Sobre la Renta por Sueldos y Salarios pagados al personal y retenciones de Impuesto Sobre la Renta por el pago a personas que se encuentra bajo el régimen de honorarios a personas físicas por servicios profesionales y/o arrendamiento

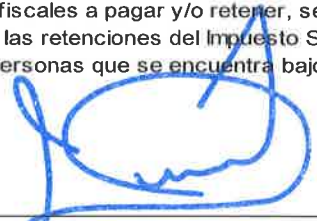

C.P. María Isabel Delfina Maldonado Textle  
Auditora Superior del Órgano de Fiscalización Superior  
del Congreso del Estado de Tlaxcala



Lic. María de los Angeles Martínez Nava  
Directora Administrativa

Cuenta Pública 2021

Órgano de Fiscalización Superior  
Tlaxcala

Poder Legislativo (Órgano de Fiscalización Superior)

Notas a los Estados Financieros

Del 1 de enero al 31 de marzo de 2021

NOTAS DE GESTION ADMINISTRATIVA

f) Estructura Organizacional Básica:

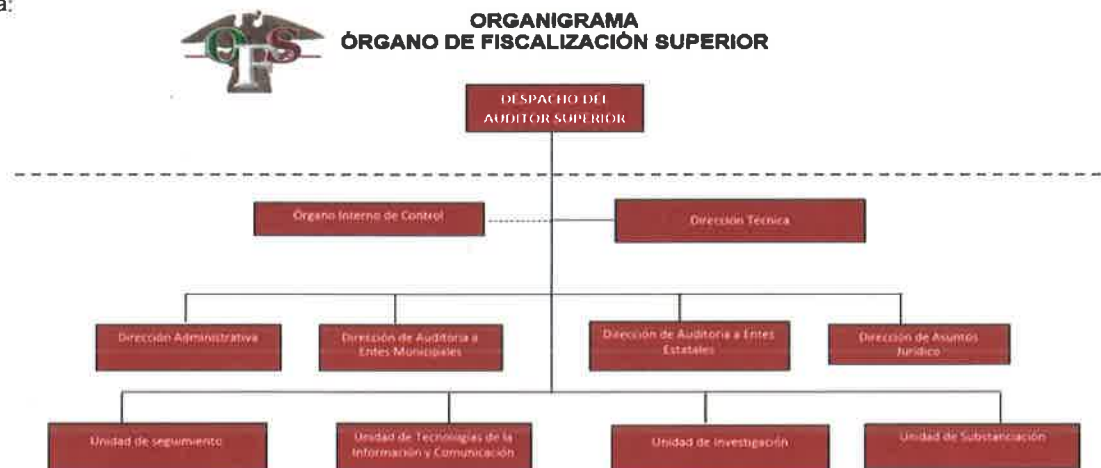

**5. Bases de Preparación de los Estados Financieros**

- a) Se observa la normatividad emitida por el CONAC y las disposiciones legales aplicables.
- b) Postulados Básicos de Contabilidad Gubernamental.

**6. Políticas de Contabilidad Significativas**

- a) No se realizó la desconexión o reconexión inflacionaria.
- b) Se Informa que el ente no realizó operaciones en el extranjero y de sus efectos en la información financiera gubernamental.
- c) No se tienen inversión en acciones en el sector paraestatal por lo mismo no hay método de valuación.

**7. Posición en Moneda Extranjera y Protección por Riesgo Cambiario**

- a) No se tienen Activos en moneda extranjera
- b) No se tiene Pasivos en moneda extranjera
- c) No se tiene Posición en moneda extranjera
- d) No se realizaron actividades en dólares ni tipo de cambio

C.P. María Isabel Delfina Maldonado Textle  
Auditora Superior del Órgano de Fiscalización Superior  
del Congreso del Estado de Tlaxcala



Lic. María de los Angeles Martínez Nava  
Directora Administrativa